



Str. Căpt.Grigore.Ignat nr.99-101,
Cluj-Napoca, Romania ;
Tel: 0264/439440;0723322393
CUI RO6524195; J1994003526126
Cont EXIM Bank
RO70 BRMA 1030 0001 0485 RO0

email : office.recon@gmail.com



Excellent
Small & Medium Enterprises
BUCHAREST CHAMBER OF
COMMERCE AND INDUSTRY
in partnership with Coface Romania
CAMERA DE COMERT SI INDUSTRIE
A MUNICIPIULUI BUCURESTI
in parteneriat cu Coface Romania



PROGRAM DE PREVENIRE SI REDUCERE A CANTITATILOR DE DESEURI GENERATE 2026

*întocmit conform Art. 44 din OUG 92/2021 si legea nr.17/2023
Privind regimul deseurilor*

**SC Recon Prefabricate SRL
Cluj Napoca, jud. Cluj**

IANUARIE 2026



Str. Căpt. Grigore. Ignat nr.99-101,
Cluj-Napoca, Romania ;
Tel: 0264/439440;0723322393
CUI RO6524195; J1994003526126
Cont EXIM Bank
RO70 BRMA 1030 0001 0485 RO0

email : office.recon@gmail.com



Excellent
Small & Medium Enterprises
BUCHAREST CHAMBER OF
COMMERCE AND INDUSTRY
in partnership with Cofoace Romania
CAMERA DE COMERT SI INDUSTRIE
A MUNICIPIULUI BUCURESTI
in parteneriat cu Cofoace Romania



CUPRINS

CAP. I. INTRODUCERE	3
CAP. II ACTIVITATEA DESFĂȘURATĂ.....	3
CAP. III TIPURI DE DESEURI GENERATE.....	3
CAP. IV MASURI PRIVIND PREVENIREA SI REDUCEREA CANTITATILOR DE DESEURI GENERATE	5
CAP. V MASURI PRIVIND GESTIONAREA DESEURILOR GENERATE PE AMPLASAMENT ÎN CONFORMITATE CU LEGISLAȚIA ÎN VIGOARE	6
CAP. VI PROGRAM DE REDUCERE/MINIMIZARE DESEURI	7
CAP. VII REZULTATE, PROGRES SI CONCLUZII	8



CAP. I. INTRODUCERE

Scopul elaborării **Programului de prevenire și reducere a cantitatilor de deseuri** urmărește să sprijine în mod proactiv gradul de informare, conștientizare și de educare cu privire la modul de prevenire, reducere a generării deșeurilor, precum și creșterea eficienței utilizării resurselor.

Programul de prevenire și reducere a cantitatilor de deseuri generate trebuie să ia în calcul toate măsurile de prevenire care pot fi implementate la nivelul amplasamentului în vederea prevenirii generării și gestionării eficiente și eficace a deșeurilor, astfel încât să se reducă efectele negative ale acestora asupra mediului. Aceste măsuri trebuie să aibă drept scop reducerea cantitatilor de deseuri prin reutilizarea produselor și prelungirea duratei lor de viață în vederea minimizării impactului negativ generat de deseuri asupra mediului și a sănătății populației și de a scădea conținutul de substanțe nocive din produse.

Ierarhia care trebuie aplicată ca ordine de prioritate în modul de gestionare al deșeurilor este:

- Prevenirea;
- Reutilizarea;
- Reciclarea;
- Alte operațiuni de valorificare;
- Eliminarea (Incinerare sau depozitare)

Prezentul Program de prevenire și reducere a cantității de deseuri, s-a întocmit în baza unui audit de deseuri realizat în perioada ianuarie-decembrie 2025 la punctul de lucru din **Cluj NAPOCA, jud. Cluj** și a fost elaborat în conformitate cu cerințele OUG 92/2021 privind regimul deșeurilor.

CAP. II ACTIVITATEA DESFĂȘURATĂ

Societatea desfășoară activitatea producție prefabricate din beton

CAP. III TIPURI DE DESEURI GENERATE

Cantitățile de deseuri generate sunt centralizate în evidența gestiunii deșeurilor care se completează lunar, în conformitate cu HG 856/2002 privind evidența gestiunii deșeurilor și pentru aprobarea listei cuprinzând deșeurile, inclusiv deșeurile periculoase. Raportul privind evidența gestiunii deșeurilor-**chestionar PRODES** se transmite anual către Agenția competentă pentru Protecția Mediului.

La nivelul amplasamentului, se generează următoarele tipuri de deseuri:



Tabel nr. 1: Tipuri de deseuri generate

Cod deseuri conf. HG 856/2002	Tip deseuri generate	Sursa generatoare	Frecventa de generare
130205*	Uleiuri minerale neclorurate de motor, de transmisie si de ungere	Productie	Ocazional
130110*	Uleiuri minerale hidraulice neclorurate	Productie	Ocazional
200140	Deseuri metalice	Productie	Ocazional
150101	Ambalaje hartie-carton	Aprovizionare materiale pentru productie	Ocazional
200101	Hartie-carton din activitatea de birou	Birouri	Ocazional
150102	Ambalaje materiale plastice	Aprovizionare materiale pentru productie	Ocazional
200139	Materiale plastice	Productie	Ocazional
200301	Deseuri municipale amestecate	Activitatea de birou	Lunar

In vederea asigurarii unui management corect, pentru a preveni amestecarea si/sau contaminarea deseurilor ce pot fi reciclate, pe amplasamentul societatii se respecta urmatoarele:

- Deseurile sunt predate catre colectori autorizati din punct de vedere al mediului pentru colectarea si/sau eliminarea/reciclarea acestora.
- Deseurile rezultate din activitate sunt colectate separat, pe fiecare tip de deseuri;
- Deseurile se depoziteaza in pubele confectionate din plastic/metal, etichetate corespunzator, fara a afecta mediul inconjurator;
- Numarul pubelelor si capacitatea acestora se adapteaza in functie de cantitatea de deseuri generate; amplasarea lor se realizeaza intr-un loc betonat, acoperit si accesibil tuturor angajatilor;
- Se evita dotarea fiecarui birou (masa de lucru) in parte cu pubele destinate colectarii deseurilor menajere, optandu-se pentru amenajarea a doua spatii separate, unul destinat



deseurilor reciclabile si unul destinat deseurilor menajere, in fiecare camera. Astfel, se va incuraja colectarea selectiva;

- Nu se amesteca diferitele categorii de deseuri, prin sortarea acestora de catre angajati inainte de depozitarea lor in pubele;
- In cazul ambalajelor ce contin lichide/mancare, acestea se golesc/spala anterior depozitarii in pubele (ex. sticla de suc se goleste anterior depozitarii ei in pubela de plastic; etc.);
- Deseurile periculoase se vor depozita in recipiente corespunzatoare, furnizate de colectorii cu care s-a incheiat contract de colaborare;
- Predarea deseurilor se face numai catre companii autorizate din punct de vedere al mediului pentru colectarea deseurilor respective;
- Se evita formarea de stocuri de deseuri semnificative prin evacuarea periodica a acestora, in functie de nevoile fiecarui punct de lucru in parte.

CAP. IV MASURI PRIVIND PREVENIREA SI REDUCEREA CANTITATILOR DE DESEURI GENERATE

Activitatile desfasurate trebuie sa tina cont intotdeauna de o ierarhie a optiunilor de gestionare a deseurilor, conform figurii de mai jos:

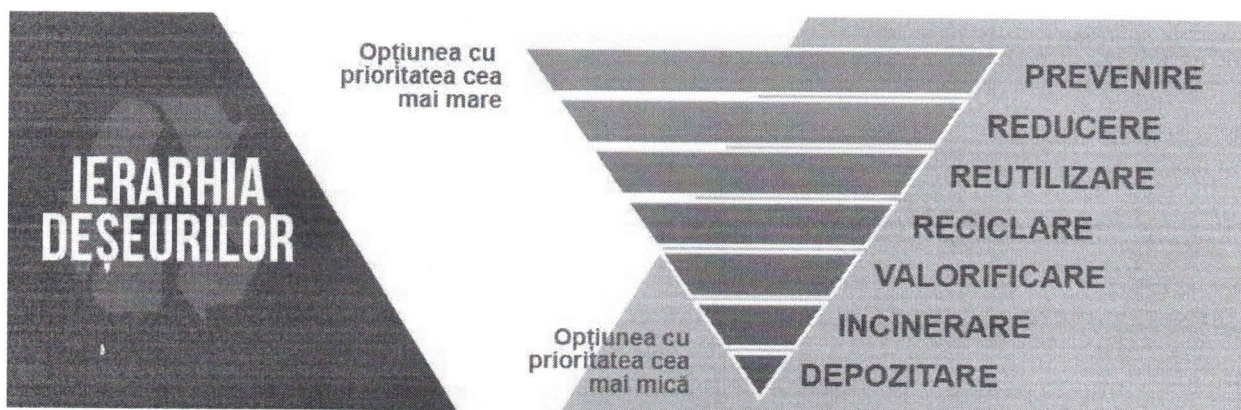

Prima optiune este prevenirea producerii de deseuri prin alegerea, inca din faza de proiectare, a celor mai bune tehnologii.

Daca evitarea producerii de deseuri nu este intotdeauna posibila, atunci trebuie minimizata cantitatea de deseuri generata prin reutilizare, reciclare si valorificare energetica. Astfel, colectarea selectiva a deseurilor in vederea valorificarii acestora contribuie la reducerea cantitatii de deseuri ce sunt eliminate prin depozitare.



Etapa de eliminare a deeurilor trebuie aplicata numai dupa ce au fost folosite la maxim toate celelalte mijloace, in mod responsabil, astfel incat sa nu produca efecte negative asupra mediului.

Masurile generale de prevenire si reducere a cantitatilor de deseuri generate la nivelul unitatii, sunt urmatoarele:

- Amplasarea si utilizarea recipientilor pentru colectare selectiva
- Amplasarea de pubele special destinate colectarii tuturor tipurilor de deseuri generate, etichetarea lor si informarea angajatilor
- Manipularea cu atentie a ambalajelor din productie in vederea evitarii spargerii/gauririi/deteriorarii lor
- Identificarea imediata a scurgerilor accidentale si interventie rapida pentru remedierea deficientelor
- Respectarea conditiilor de depozitare pentru produsele comercializate
- Respectarea programului de intretinere a masinilor si utilajelor
- Mentenanta preventiva a utilajelor/echipamentelor
- Instruirea personalului in vederea in vederea colectarii selective a deeurilor pe amplasament

CAP. V MASURI PRIVIND GESTIONAREA DESEURILOR GENERATE PE AMPLASAMENT ÎN CONFORMITATE CU LEGISLAȚIA ÎN VIGOARE

In vederea asigurarii unui management corect, pentru a preveni amestecarea si/sau contaminarea deeurilor ce pot fi reciclate, pe amplasamentul societatii se respecta urmatoarele:

- Deseurile rezultate din activitate sunt colectate separat, pe fiecare tip de deseu
- Toate categoriile de deseuri sunt depozitate astfel incat sa nu afecteze mediul inconjurator, in recipiente de plastic/metal/saci etc, etichetate corespunzator codului deseului. Se evita formarea de stocuri care ar putea prezenta risc de incendiu, mirosuri etc pentru vecinatati.
- Locul de depozitare a deeurilor reciclabile/valorificabile este inchis, pe platforma betonata, prevazut cu un acoperis si ferit de intemperii.
- Deseurile periculoase se stocheaza in recipiente metalice, rezistente la soc mecanic si termic, inchise etas, spatiul de depozitare respectiv sa fie prevazut cu dotari pentru prevenirea si reducerea poluarilor accidentale.
- La predarea deeurilor se solicita si sunt pastrate conform legislatiei, formularele doveditoare privind trasabilitatea deeurilor periculoase sau nepericuloase.
- Se evita formarea de stocuri care ar putea pune in pericol sanatatea umana si ar dauna mediului inconjurator (riscuri de poluare a apei, aerului, solului, fauna, flora, generare de mirosuri, risc de incendiu pentru vecinatati).



- Transportul deseurilor se realizeaza numai de catre operatori economici care detin autorizatie de mediu conform legislatiei in vigoare pentru activitatile de colectare/stocare temporara/tratare/valorificare/eliminare in baza HG 1061/2008 privind transportul deseurilor periculoase si nepericuloase pe teritoriul Romaniei. La predarea deseurilor se completeaza in 3 exemplare Formularele de incarcare-descarcare deseuri nepericuloase (Anexa 3) sau Formular de expeditie/transport deseuri periculoase (Anexa 2), dupa caz, pentru fiecare tip de deeu, in conformitate cu HG 1061/2008 privind transportul deseurilor pe teritoriul Romaniei. Acestea sunt semnate si stampilate de catre, generator, transportator si colectorul/valorificatorul/eliminatorul final autorizat, un exemplar revenindu-I producatorului de deseuri (generatorul, cel care preda aceste deseuri). Deseurile periculoase pot fi transportate fara alte aprobari de la autoritati competente (APM, ISU) numai daca intr-un an, indiferent de numarul transporturilor efectuate, cantitatea totala este mai mica de 1 tona.
- Pentru cantitati anuale mai mari de 1 tona se respecta regimul strict de inregistrare si avizare prevazut in HG 1061/2008.
- Apele colectate de pe platformele betonate sunt trecute printr-un decantor dupa care impreuna cu apele uzate tehnologice provenite de la spalarea autobetonierelor sunt refolosite in procesul tehnologic
- Pentru asigurarea trasabilitatii deseurilor generate, indiferent de categoria deseurii predate (nepericulos sau periculos) formularele de incarcare-descarcare deseuri nepericuloase sau formularele de expeditie/transport deseuri periculoase trebuie completate in totalitate, sa aiba numar si serie, datele fiecarui operator implicat, categoria de deeu transportata, CODUL si CANTITATEA colectata, precum si destinatia finala (valorificare/eliminare).
- De asemenea, societatea detine contracte cu toti colectorii autorizati sa preia deseurile generate si autorizatiile de mediu ale acestora, in care se mentioneaza activitatea de preluare, colectare, transport deseuri in vederea efectuarii operatiunilor de valorificare si/sau eliminare, si cel mai important, codurile deseurilor colectate. In cazul in care deseurile sunt preluate in vederea stocarii temporare la colector (acesta nefiind valorificatorul/eliminatorul final), acesta are obligatia sa puna la dispozitia generatorului datele despre instalatia unde se va efectua operatia de valorificare/reciclare/eliminare (denumire agent economic, autorizatie de mediu, dupa caz certificat de valorificare/eliminare a deseurilor preluate).
- Pentru betonul rezidual care ramane de la statiile de betoane la sfarsitul zilei de lucru firma **Recon Prefabricate SRL** a achizitionat tipare pentru prefabricate tip lego pentru a nu exista deeu de beton.

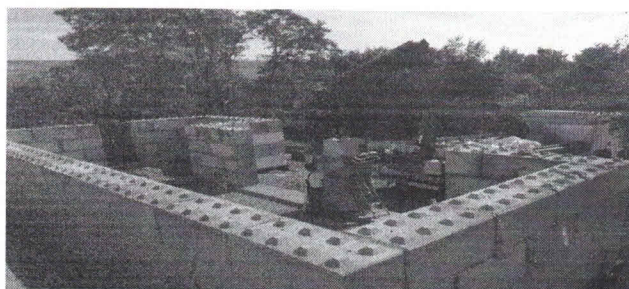

CAP. VI PROGRAM DE REDUCERE/MINIMIZARE DESEURI

- *Tabel nr.2: Program de reducere si minimizare a cantitatii de deseuri generate*

Obiectiv	Masuri de prevenire si reducere a cantitatii de deseuri generate	
Asigurarea minimizarii cantitatilor de deseuri generate	Urmărirea fluxului de intrări-iesiri permanent după principiul FIFO pentru a preveni degradarea marfurilor și materialelor și a erorilor de manipulare	Sef depozit
	Includerea de cerințe de mediu în oferte și contracte	Departament ofertare
	Evitarea achiziționării de echipamente/materiale supra ambalate	Sef depozit, Gestionar
	Imprimare fata/verso	Toti angajatii
	Colectarea în ambalaje corespunzătoare, la locul de producere prin separarea corectă a deșeurilor pe categorii: deseuri asimilabile cu cele menajere, deseuri periculoase	
Constiențizarea angajaților	Integrarea auditurilor de deseuri și instruirilor în activitățile de	Administrator Responsabil gestionarea



	informare si constientizare a angajatilor	deseurilor Gestionar
Conformarea cu cerintele managementului de mediu	Completarea anexelor din HG 856/2002 si urmarirea stocurilor pentru valorificarea/eliminarea eficienta a deseurilor	Responsabil gestiunea deseurilor Gestionar

CAP. VII REZULTATE, PROGRES SI CONCLUZII

Ca urmare a implementarii masurilor de prevenire a generarii deseurilor, s-au inregistrat urmatoarele rezultate si progrese:

- S-a implementat si sustinut colectarea selectiva a deseurilor generate din activitate
- Stocarea temporara s-a realizat in recipient inscriptionati si amplasati in spatiu special amenajat
- Se tine evidenta lunara a deseurilor, cf HG 856
- Nu s-au produs incidente/accidente care sa conduca la poluarea factorilor de mediu si afectarea sanatatii populatiei

Progresul inregistrat este prezentat in tabelul de mai jos:

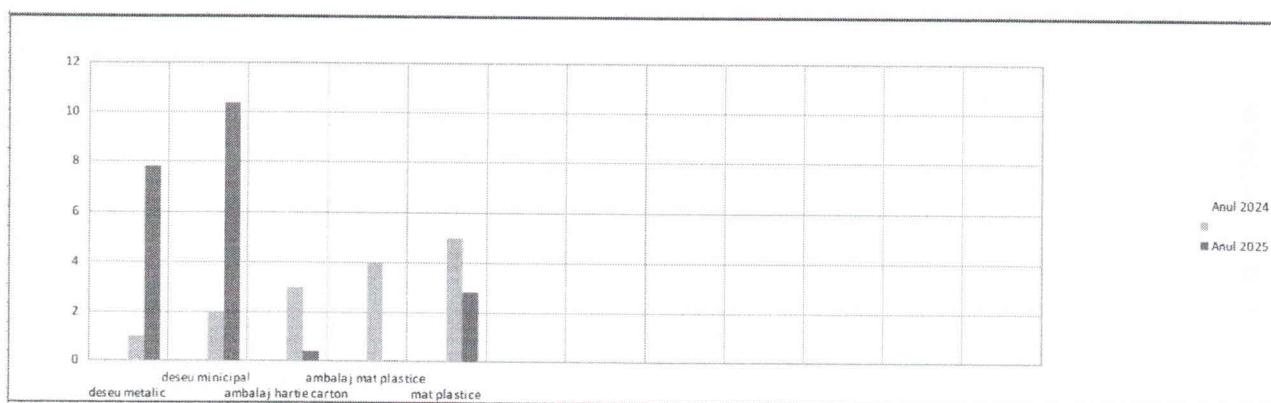

Fig. 1: Evolutia cantitatilor de deseuri generate in perioada 2024-2025

În urma analizei cantităților de deșeuri se observă următoarele:

- Se observa creșterea cantității de deșeuri generate în 2025 față de 2024 pentru anumite



categorii de deseuri.

- Cantitatea totală de deșeuri generate a crescut în perioada 2024-2025 datorita cresterii productiei.Acestea au fost predate catre firme colectoare pentru valorificare.

In consecinta, Societatea Recon Prefabricate SRL, respecta cerintele legale prevazute in Art. 44, alin.1 din OUG 92/2021 si legea 17/2023 ***“persoana juridică ce exercită o activitate de natură comercială sau industrială, pentru care autoritatea competentă pentru protecția mediului a emis o autorizație de mediu/autorizație integrată de mediu, având în vedere rezultatele unui audit de deșeuri, este obligată să întocmească și să implementeze un program de prevenire și reducere a cantităților de deșeuri generate din activitatea proprie sau, după caz, de la orice produs fabricat, inclusiv măsuri care respectă un anumit design al produselor, și să adopte măsuri de reducere a pericolozității deșeurilor”*** prin masurile pe care le adopta cu privire la monitorizarea si reducerea la minimum a efectelor negative ale deșeurilor asupra sănătății populației și a mediului înconjurător.

Elaborat de: Loluta Laura Loredana -asistent manager responsabil gestiunea deșeurilor

Data: 19.01.2026

SC Recon Prefabricate SRL
Administrator
Ing.Campian Tudor

